



RECUPERAÇÃO JUDICIAL DE
RPF GROUP



FRIGORÍFICO RAINHA DA PAZ
CNPJ 03.990.431/0004-83

NHANDEARA TRANSPORTES E LOCAÇÕES LTDA
CNPJ 11.433.131/0001-89

RMA

RELATÓRIO MENSAL DE ATIVIDADES

JUNHO/2024

10º VARA CÍVEL DE LONDRINA/PR

PROCESSO: 0073171-58.2022.8.16.0014



43 3066-6100 



www.eximiaaj.com.br
contato@eximiaaj.com.br



Av. Ayrton Senna da Silva, 550
Sala 1103 - Londrina/PR



Documento assinado digitalmente, conforme MP nº 2.200-2/2001, Lei nº 11.419/2006, resolução do Projudi, do TJPR/OE
Validação deste em <https://projudi.tjpr.jus.br/projudi/> - Identificador: PJTWT JLA3X 2YD5E 2G6KK

1. Introdução

O Relatório Mensal de Atividades é uma obrigação da Administração Judicial, presente no art. 22, inciso II, alínea “c”, da Lei 11.101/2005, que tem como objetivo expor as informações relevantes acerca do acompanhamento mensal das atividades das Recuperandas, mediante análise das questões inerentes às operações desenvolvidas no mês, receitas, custos e despesas, movimentação dos ativos (bens e direitos) e passivos (dívidas a pagar), bem como demais informações relevantes, tais como, quadro de funcionários, eventuais problemas operacionais e novos negócios das Recuperandas.

O presente Relatório Mensal de Atividades apresenta análise da contabilidade das empresas **Frigorífico Rainha da Paz Ltda** e **Nhandeara Transportes e Locação Ltda**, que formam o **RPF Group**, a partir do Balanço Patrimonial e da Demonstração do Resultado de junho/2024, enviados à Administração Judicial em 30/07/2024.

A análise será realizada através da estrutura de capital, liquidez, rentabilidade e endividamento, com a finalidade de acompanhar as Recuperandas, mensalmente, após o deferimento do processamento da recuperação judicial.

Importante observar que todas as constatações apontadas foram obtidas por meio de documentação e informações apresentadas pelas Recuperandas, cuja autenticidade das informações é de sua responsabilidade.



2. Histórico da Recuperação Judicial

O RPF Group ajuizou pedido de Recuperação Judicial em 17/10/2022 e teve deferido o seu processamento em 09/11/2022 pelo Juízo da 10ª Vara Cível da Comarca de Londrina, no processo nº 0059816-78.2022.8.16.0014, conforme decisão de Mov. 29.

O Edital relativo ao §1º do art. 52 da Lei 11.101/2005 contendo a lista de credores apresentada pelas Recuperandas foi publicado no DJE em 23/11/2022, com termo final para apresentação das habilitações e divergências no dia 08/12/2022.

Em cumprimento à alínea “a”, inciso I, do art. 22 da Lei 11.101/2005, no dia 23/11/2022, a Administração Judicial encaminhou correspondência aos Credores, informando o valor e classificação de seus créditos, nos termos relacionados pelas Recuperandas na exordial.

O Plano de Recuperação Judicial foi apresentado pelas Recuperandas no dia 29/12/2022, conforme se infere do Mov. 424 do processo nº 0059816-78.2022.8.16.0014.

O Edital PRJ, previsto no art. 53, parágrafo único e art. 55 da Lei 11.101/2005 foi publicado no DJE em 11/01/2023, com prazo de 30 dias para eventuais objeções.

Em 06/02/2023 a Administração Judicial apresentou a Relação de Credores, nos termos do art. 7º, §2º da Lei 11.101/2005 (mov. 614). O edital contendo a referida relação de credores foi publicado no Diário Oficial em 22/02/2023 (mov. 749).

Em 23/02/2024 foi proferida a decisão de homologação com ressalvas do Plano de Recuperação Judicial, a qual foi publicada no Diário Oficial em 27/02/2024 (mov. 3865).

Segue demonstrado abaixo as datas em que ocorreram os principais eventos da Recuperação Judicial:



Principais Atos da Recuperação Judicial

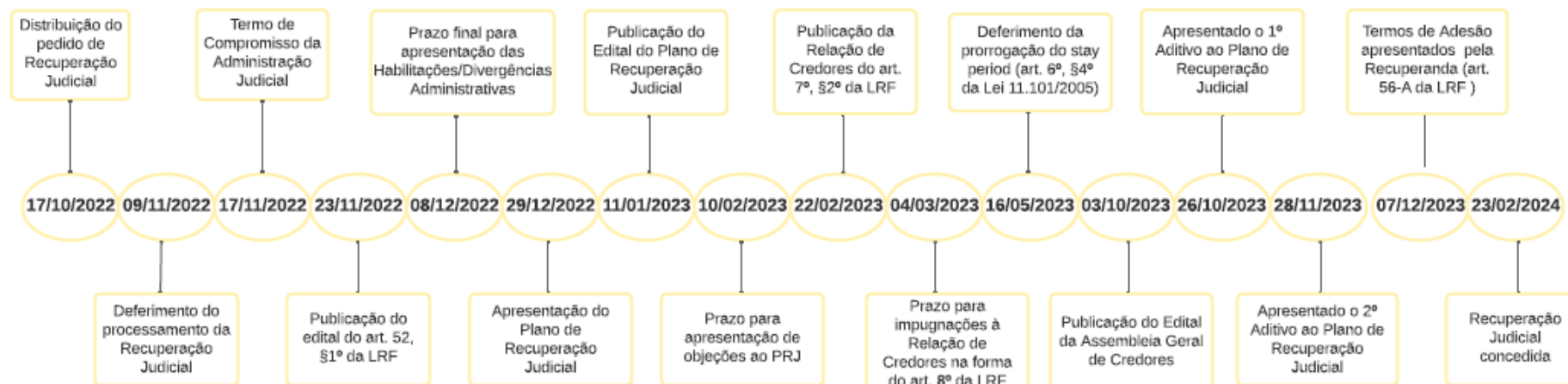

3. Contexto Operacional

As empresas do RPF Group são genuinamente brasileiras, fundadas no ano de 2.000 e atualmente possuem unidades administrativas e produtivas localizadas nas cidades de Londrina/PR, Ibiporã/PR, Bocaiúva do Sul/PR, Toledo/PR, Cascavel/PR, Itajaí/SC, Betim/MG, Taubaté/SP e Rondinha/RS.

A atividade principal desempenhada compreende o desenvolvimento de suínos, produção e fornecimento de ração, abate, desossa e industrialização da carne de suínos; e a fabricação de subprodutos, comercializados a nível nacional e internacional.

Cadeia de Valor de Produção:

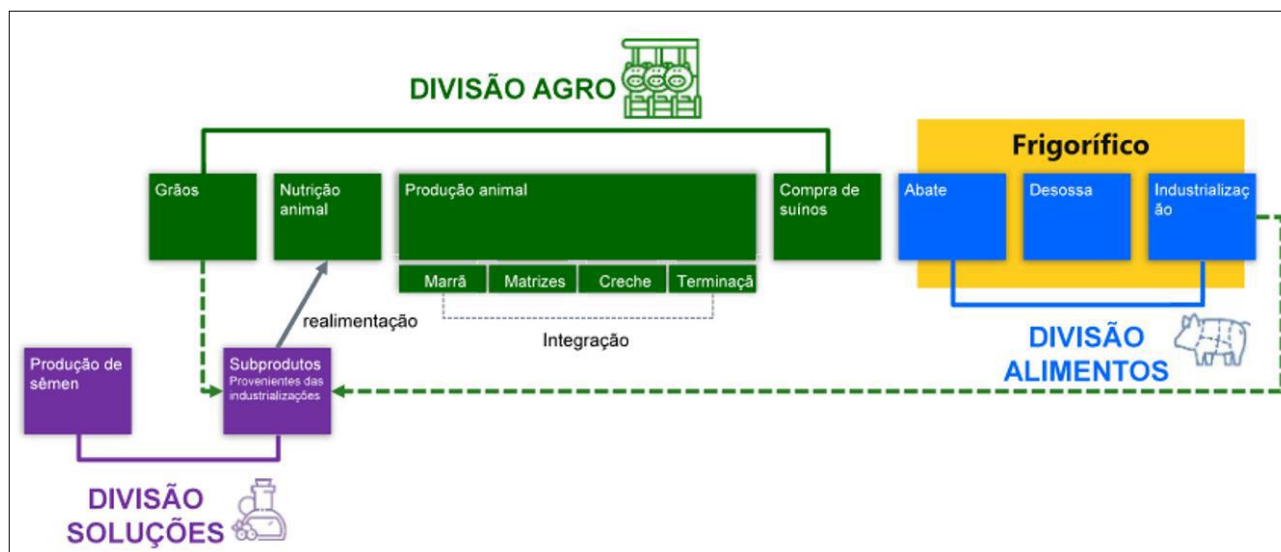

Após o pedido de recuperação judicial, a unidade de Bocaiúva do Sul ficou inoperante na primeira quinzena de novembro/2022 devido à dificuldade de compra de suínos vivos para abate (fluxo de caixa). A operação foi retomada na segunda quinzena de novembro/22 nos frigoríficos de Ibiporã e Bocaiúva do Sul, que vêm operacionalizando muito próximo da sua capacidade de produção.

Foi retomado também o esmagamento de soja junto a DIP FRANGO na cidade de Cascavel/PR, sendo firmado em 06/12/2022 novo contrato de prestação de serviços de industrialização de soja para produção de farelo, óleo e goma, atingindo em 2024 sua capacidade máxima de produção contratada.

Buscando manter suas atividades operacionais, a empresa Recuperanda recorreu ao endividamento extraconcursal, principalmente junto à Credores Fornecedores e Financeiros:

- **R\$ 108 milhões** referente a novas operações de crédito junto às Instituições Financeiras, com posição em 30/06/2024;
- **R\$ 80 milhões** referente a compras e serviços junto a Fornecedores, com posição em 30/06/2024.

As empresas continuam financiando suas atividades por meio de antecipação de recebíveis, o que gera alto custo com encargos financeiros dessas operações.



4. Estrutura Societária

Não houve mudanças na estrutura societária do RPF Group em JUNHO/2024: Sociedade Limitada, com capital totalmente integralizado de R\$ 1 milhão de propriedade do FRIGORÍFICO RAINHA DA PAZ e R\$ 25 mil da NHANDEARA TRANSPORTES E LOCAÇÃO LTDA.

RPF Group (Agroindústria) 03.990.431/0001-30 Capital Social R\$ 1.000.000,00			Nhandeara (Administradora de Bens) 11.433.131/0001-89 Capital Social R\$ 25.000,00		
	Participação	Capital Social		Participação	Capital Social
Osmar José Belançon	35%	350.000,00	Osmar José Belançon	35%	8.750,00
Valdecir Belançon	35%	350.000,00	Valdecir Belançon	35%	8.750,00
José Geraldo Belanson	30%	300.000,00	José Geraldo Belanson	30%	7.500,00

Ressalta-se que o RPF Group não possui participações societárias em outras empresas.



ESTRUTURA SOCIETÁRIA DO RPF GROUP

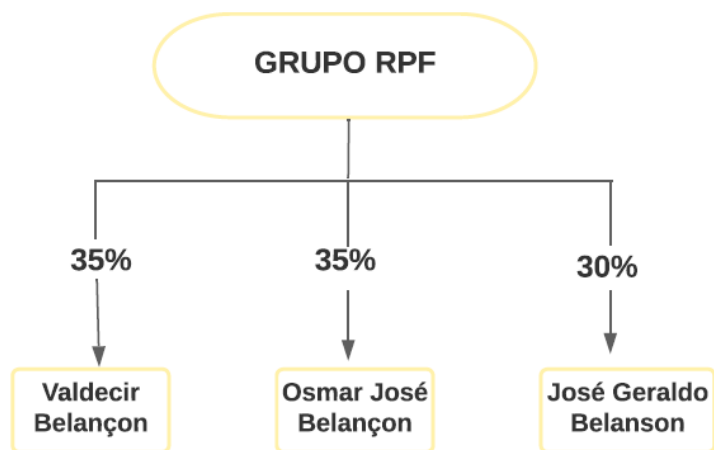

Para a consecução de suas atividades operacionais, o RPF Group conta com 20 unidades (matriz/filiais) em situação “ATIVA” no site da Receita Federal em 30/06/2024:

CNPJ	CIDADE
03.990.431/0001-30	Ibiporã/PR
03.990.431/0003-00	Ibiporã/PR
03.990.431/0004-83	Londrina/PR
03.990.431/0005-64	Bocaiúva do Sul/PR
03.990.431/0007-26	Itajai/SC
03.990.431/0008-07	Toledo/PR
03.990.431/0009-98	Toledo/PR
03.990.431/0010-21	Toledo/PR
03.990.431/0011-02	Toledo/PR
03.990.431/0012-93	Bocaiúva do Sul/PR
03.990.431/0013-74	Londrina/PR
03.990.431/0014-55	Ibiporã/PR
03.990.431/0015-36	Cascavel/PR
03.990.431/0016-17	Toledo/PR
03.990.431/0017-06	Taubaté/SP
03.990.431/0018-89	Betim/MG
03.990.431/0019-60	Ibiporã/PR
03.990.431/0020-01	Toledo/PR
03.990.431/0021-84	Rondinha/RS
11.433.131/0001-89	Londrina/PR

Em maio/2023 a Recuperanda “Frigorífico Rainha da Paz” solicitou a transferência da FILIAL 05 (Centro de Distribuição instalado em Campo Magro/PR) para junto da Planta Industrial de Bocaiúva do Sul/PR, alegando ser mais uma medida para redução de custos. Em Campo Magro a estrutura e distribuição eram terceirizados, custando cerca de R\$ 541.000,00 ao ano.

Em setembro/2023 a Recuperanda “Frigorífico Rainha da Paz” solicitou a abertura de duas filiais (Industrialização e Processamento de carne instalada em Betim/MG e Centro de Distribuição instalada em Taubaté/SP), alegando a necessidade de aumento de sua participação no mercado varejista e, conseqüentemente, o aumento nas margens de lucro dos produtos comercializados.



Em dezembro/2023 a Recuperanda “Frigorífico Rainha da Paz” iniciou parceria com a **Agropecuária Bolson LTDA em Recuperação Judicial** (CNPJ nº 03.125.991/0001-27) e celebrou Contrato de Locação de duas plantas, sendo uma de abate e uma de desossa. Diante disso, a Recuperanda solicitou a abertura de uma filial em Toledo/PR para operacionalização do abate e a transferência da FILIAL 08 (situada em Ibiporã/PR) para Toledo/PR para operacionalização da desossa.

Ainda em dezembro/2023, a Recuperanda “Frigorífico Rainha da Paz” solicitou a abertura da filial em Ibiporã/PR, tendo em vista que a Filial 08, que operava em Ibiporã/PR, foi transferida para Toledo/PR, visto que o CNPJ possui regime especial de ICMS, ou seja, poderiam ocorrer vendas para fora do estado sem que o ICMS fosse antecipado, sendo o tributo apurado em conta gráfica mensalmente. Diante da transferência do CNPJ, foi necessária a abertura de uma nova filial para substituição.

Em abril/2024 a Recuperanda “Frigorífico Rainha da Paz” solicitou a abertura de nova filial na cidade de Rondinha/RS alegando a necessidade de comercialização dos seus produtos (Foods e Solution) no estado do Rio Grande do Sul, bem como para aproveitar a sinergia na aquisição de suínos com clientes e fornecedores locais. Além disso, nesse mesmo mês, foi alterado o endereço da filial 18, situada em Betim/MG.



5. Organograma

A administração atual do RPF Group é composta por três diretorias executivas comandadas pelos próprios acionistas, como pode ser visualizada abaixo.

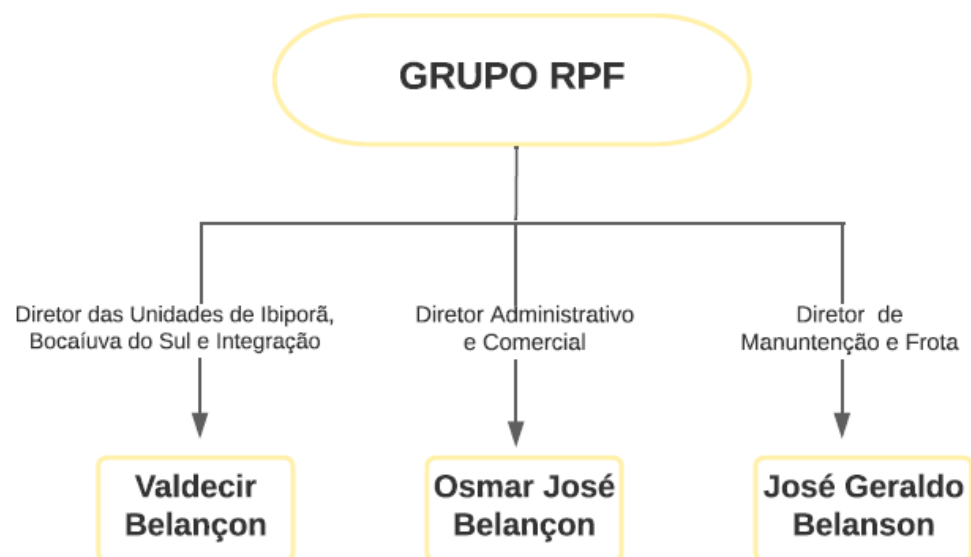

6. Quadro de Colaboradores

Segundo a movimentação enviada pela Recuperanda, em junho/2024 o RPF Group possuía 1.571 colaboradores, sendo 1.567 empregados e 4 prestadores de serviço. Destaca-se que houve aumento de 7 postos de trabalho no período (empregos diretos), em relação a maio/2024.

RPF Group		
Quadro de Funcionários		
CLT		
03.990.431/0001-30	IBIPORÃ/PR - ABATE E DESOSSA	933
03.990.431/0003-00	IBIPORÃ/PR - DEPÓSITO DE EMBALAGENS	4
03.990.431/0004-83	LONDRINA/PR - CORPORATIVO	40
03.990.431/0008-07	TOLEDO/PR - DESOSSA	126
03.990.431/0009-98	TOLEDO/PR - ADMINISTRATIVO	10
03.990.431/0010-21	TOLEDO/PR - GRANJA DE MARRÃ	11
03.990.431/0011-02	TOLEDO/PR - CENTRAL DE SEMEN	5
03.990.431/0012-93	BOCAÍUVA DO SUL/PR - ABATE	222
03.990.431/0013-74	LONDRINA/PR - CONTROLADORIA	9
03.990.431/0014-55	IBIPORÃ/PR - FFO	23
03.990.431/0015-36	CASCADEL/PR - GRÃOS	1
03.990.431/0016-17	TOLEDO/PR - INTEGRAÇÃO	13
03.990.431/0019-60	IBIPORÃ/PR - VAREJO	31
03.990.431/0020-01	TOLEDO/PR - ABATE	139
TOTAL		1.567
PRESTADORES DE SERVIÇO		
03.990.431/0001-30	IBIPORÃ/PR - ABATE E DESOSSA	1
03.990.431/0004-83	LONDRINA/PR - CORPORATIVO	2
03.990.431/0013-74	LONDRINA/PR - CONTROLADORIA	1
TOTAL		4
TOTAL GERAL		1.571

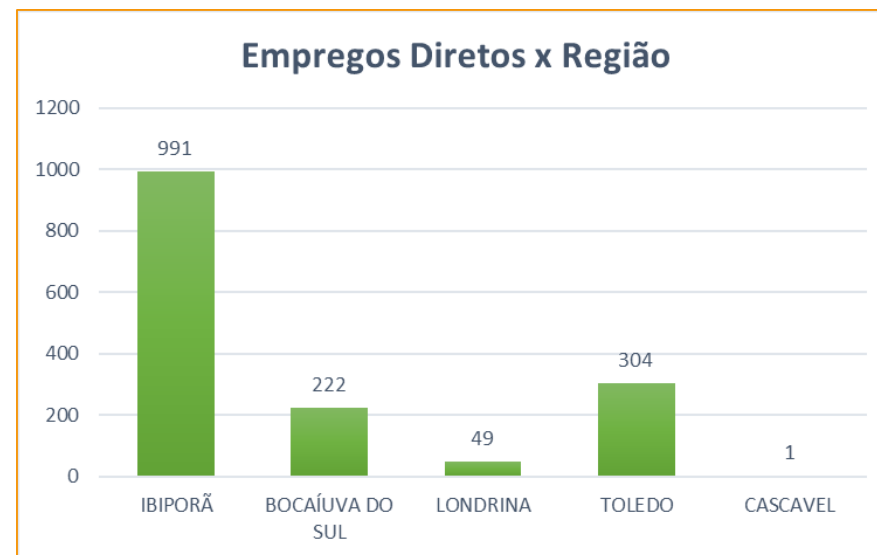

7. Análise Financeira – Balanço Patrimonial

Frigorífico Rainha da Paz Ltda

ATIVO								PASSIVO									
ATIVO - em milhares de reais	nov/23	dez/23	jan/24	fev/24	mar/24	abr/24	mai/24	jun/24	PASSIVO - em milhares de reais	nov/23	dez/23	jan/24	fev/24	mar/24	abr/24	mai/24	jun/24
CIRCULANTE								CIRCULANTE									
Caixa e Equivalentes de Caixa	2.385	6.031	5.600	4.660	5.731	5.248	7.699	7.415	Empréstimos e Financiamentos	79.273	114.320	113.114	110.147	125.491	117.198	115.362	107.924
Contas a Receber de Clientes	80.599	95.452	83.244	81.363	94.814	88.867	89.112	93.616	Arrendamento a Pagar	199	202	206	210	213	217	220	224
Estoques	37.092	46.474	48.549	56.817	54.952	48.839	40.507	43.851	Fornecedores	21.157	38.901	38.802	51.634	55.234	57.015	65.451	79.966
Ativos Biológicos	39.118	39.224	38.638	36.474	38.469	37.751	43.441	43.471	Obrigações Sociais e Trabalhistas	12.419	12.603	12.800	14.783	15.836	15.582	16.044	16.184
Impostos e Contribuições a Recuperar	34.465	33.078	32.937	34.329	33.212	34.823	35.969	34.171	Obrigações Fiscais	46	31	48	40	29	31	30	32
Adiantamento a Fornecedores	19.171	13.716	20.422	19.696	19.262	20.855	23.297	24.348	Obrigações Fiscais Parceladas	345	379	350	352	354	401	395	414
Despesas Antecipadas	132	119	118	151	134	119	102	77	Adiantamento de Clientes	1.335	203	1.118	1.118	286	314	200	234
Depósitos Judiciais	52.236	-	-	-	-	-	-	-	Outras Exigibilidades	3.791	3.230	1.994	198	909	958	515	1.192
Outros Créditos	5.094	2.639	2.456	3.406	3.487	3.127	3.267	3.182	Contas a Pagar para Pessoas Ligadas	-	-	-	-	-	-	-	-
TOTAL ATIVO CIRCULANTE	270.292	236.730	231.964	236.896	250.063	239.628	243.395	250.132	TOTAL PASSIVO CIRCULANTE	118.565	169.870	168.430	178.482	198.353	191.716	198.218	206.168
NÃO CIRCULANTE								NÃO CIRCULANTE									
Realizável a Longo Prazo								Empréstimos e Financiamentos									
Contas a Receber de Clientes	43.517	40.797	40.368	40.309	40.298	40.298	40.298	40.298	Arrendamento a Pagar	1.961	1.943	1.925	1.904	1.885	1.865	1.845	1.825
Ativos Biológicos	7.948	7.573	6.937	7.204	7.017	6.854	7.071	6.899	Fornecedores	242.361	235.838	235.795	235.779	235.763	235.747	234.722	234.706
Contas a Receber de Pessoas Ligadas	7.703	7.276	7.484	7.696	7.867	8.205	8.626	8.850	Obrigações Sociais e Trabalhistas	247	-	-	-	-	-	-	-
Depósitos Judiciais	328	254	254	254	254	254	263	264	Obrigações Fiscais	97.523	97.782	98.047	98.302	98.535	98.780	99.027	99.259
Outros Créditos	9.038	5.124	5.079	5.035	4.993	4.949	4.915	4.876	Obrigações Fiscais Parceladas	3.851	3.876	3.844	3.842	3.834	4.001	3.995	3.976
TOTAL DO ATIVO REALIZÁVEL A LONGO PRAZO	68.534	61.024	60.123	60.498	60.429	60.561	61.174	61.187	Imposto de Renda e Cont. Social Diferidos	14.164	13.213	13.154	13.099	13.040	12.984	12.925	12.869
Investimentos	102	100	100	100	101	101	101	101	Provisões para Contingências	2.987	2.879	2.879	2.879	2.879	2.879	2.879	2.879
Imobilizado	94.573	94.116	93.484	93.076	92.732	92.306	91.837	91.330	Outras Exigibilidades	4.145	4.196	4.252	4.311	3.479	3.528	3.587	3.663
Direito de Uso	1.970	1.943	1.915	1.890	1.862	1.836	1.809	1.782	Contas a Pagar para Pessoas Ligadas	680	110	110	110	110	110	110	110
Intangível	43	42	41	40	38	37	36	35	TOTAL PASSIVO NÃO CIRCULANTE	513.492	452.446	452.615	439.352	438.651	439.020	437.313	435.975
TOTAL ATIVO NÃO CIRCULANTE	165.222	157.225	155.663	155.605	155.163	154.842	154.956	154.434	TOTAL DO PASSIVO	632.057	622.316	621.046	617.834	637.005	630.736	635.531	642.143
TOTAL DO ATIVO	435.514	393.955	387.627	392.501	405.226	394.470	398.352	404.566	PATRIMÔNIO LÍQUIDO								
								Capital Social									
								1.000									
								Ajuste de Avaliação Patrimonial									
								27.495									
								Prejuízos Acumulados									
								(225.038)									
								TOTAL PATRIMÔNIO LÍQUIDO									
								(196.542)									
								TOTAL DO PASSIVO E PATRIMÔNIO LÍQUIDO									
								435.514									



Análise do Ativo

Em **30/06/2024**, os ativos da Recuperanda representavam R\$ 404,57 milhões, constituídos principalmente pelo grupo de contas do Ativo Circulante, com maior representatividade das contas “Contas a Receber de Clientes” com R\$ 96,6 milhões, “Ativos Biológicos” com R\$ 43,47 milhões e “Estoques” com R\$ 43,85 milhões.

Já o Ativo Não Circulante é constituído principalmente pelo “Imobilizado” com R\$ 91,33 milhões e pelo “Contas a Receber de Clientes” com R\$ 40,3 milhões.

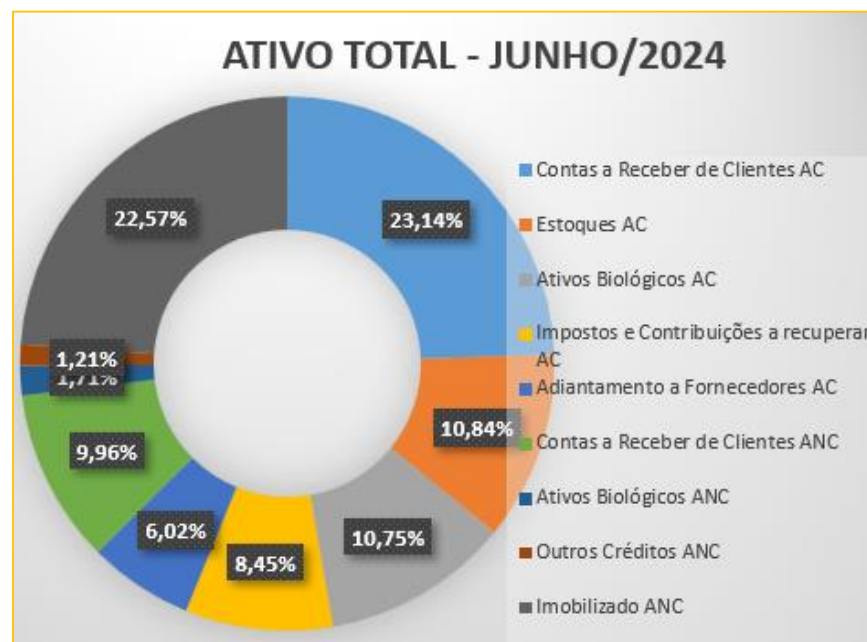

Análise do Passivo

O **Passivo Total** da Recuperanda representa R\$ 642,14 milhões em 30/06/2024, constituído principalmente pelas contas “Fornecedores PNC” com R\$ 234,71 milhões, “Empréstimos e Financiamentos PNC” com R\$ 76,69 milhões e “Obrigações Fiscais PNC” com R\$ 99,26 milhões, ambas no Passivo Não Circulante (Longo Prazo):

O **Passivo Circulante** (Curto Prazo) representa R\$ 206,17 milhões em 30/06/2024, composto principalmente pelas contas “Empréstimos e Financiamentos” com R\$ 107,92 milhões, “Fornecedores” com R\$ 79,97 milhões e “Obrigações Sociais e Trabalhistas” com R\$ 16,18 milhões.

O **Patrimônio Líquido** registra saldo negativo e apresenta Passivo a Descoberto no valor de R\$ 237,58 milhões, impactado especialmente por Prejuízos Acumulados de exercícios anteriores. O Passivo a Descoberto ocorre quando o saldo do Passivo é maior que o saldo do Ativo.

PASSIVO + PATRIMÔNIO LÍQUIDO

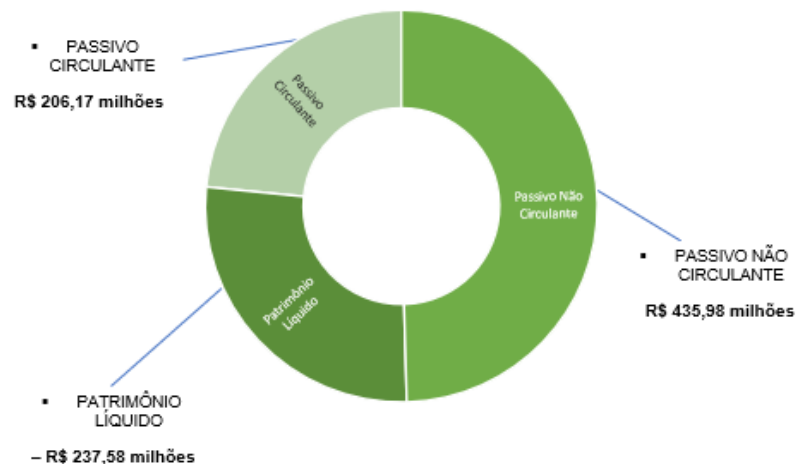

Indicadores de Estrutura de Capital

ÍNDICES DE ENDIVIDAMENTO	set/23	out/23	nov/23	dez/23	jan/24	fev/24	mar/24	abr/24	mai/24	jun/24
Participação de Capital de Terceiros	-316%	-315%	-322%	-273%	-266%	-274%	-275%	-267%	-268%	-270%
Composição do Endividamento de CP	15%	16%	19%	27%	27%	29%	31%	30%	31%	32%

A **participação de capital de terceiros** na atividade em 30/06/2024 representa o equivalente a -270% e revela a redução da dependência do capital de terceiros para financiar as atividades operacionais, se comparado aos períodos anteriores.

A **composição do endividamento** demonstra em 30/06/2024 que 32% das dívidas totais vencem no curto prazo.



Indicadores de Liquidez

ÍNDICES DE LIQUIDEZ	set/23	out/23	nov/23	dez/23	jan/24	fev/24	mar/24	abr/24	mai/24	jun/24
Liquidez Geral	68%	68%	69%	63%	62%	64%	64%	63%	63%	63%
Liquidez Corrente	2,78	2,55	2,28	1,39	1,38	1,33	1,26	1,25	1,23	1,21
Liquidez Imediata	0,00	0,02	0,02	0,04	0,03	0,03	0,03	0,03	0,04	0,04

A **liquidez geral** representa a capacidade de pagamento de obrigações da Recuperanda. Mostra que a empresa possui ativos, de curto e longo prazo, equivalentes a aproximadamente 63% das obrigações de curto e longo prazo em 30/06/2024.

A **liquidez corrente** representa a disponibilidade de recursos de curto prazo para pagamento de dívidas também de curto prazo. Em 30/06/2024 a Recuperanda possui cerca de R\$ 1,21 de recursos para cada R\$ 1,00 de dívidas.

O índice de **liquidez imediata**, índice bastante conservador, considera apenas caixa, saldos bancários e aplicações financeiras de liquidez imediata para quitar as obrigações de curto prazo, indicando, desta forma, a porcentagem dos compromissos que a empresa pode liquidar imediatamente. A Recuperanda apresenta R\$ 0,04 para cada R\$ 1,00 de dívida em 30/06/2024. Para efeito de análise, este índice relaciona o recurso disponível (dinheiro) com valores que vencerão em datas variadas de 1 a 360 dias.



Nhandeara Transportes e Locações Ltda

ATIVO									PASSIVO								
Valor Expresso em reais	nov/23	dez/23	jan/24	fev/24	mar/24	abr/24	mai/24	jun/24	Valor Expresso em reais	nov/23	dez/23	jan/24	fev/24	mar/24	abr/24	mai/24	jun/24
CIRCULANTE									CIRCULANTE								
Caixa e Equivalentes de Caixa	4.266	1.532	7.115	13.758	20.921	13.328	16.414	36.590	Empréstimos e Financiamentos	610.142	2.330.729	2.257.890	2.372.011	2.119.263	1.950.314	1.679.548	1.549.089
Contas a Receber de Clientes	4.000	6.433	6.600	4.798	1.378	10.780	3.617	3.676	Fornecedores	30.148	55.658	50.696	45.636	37.748	28.896	7.741	131.596
Impostos e Contribuições a Recuperar	25.573	25.573	25.573	25.573	25.573	25.573	25.573	-	Obrigações Sociais e Trabalhistas	-	-	-	-	-	-	-	-
Adiantamentos a Fornecedores	396.479	7.274	7.274	7.274	7.814	17.337	45.463	56.496	Obrigações Fiscais	1.548	2.775	766	1.441	2.162	771	2.255	5.747
Despesas Antecipadas	117.986	95.140	105.076	113.778	118.235	120.031	117.998	211.760	Outras Exigibilidades	104.056	93.651	93.651	93.651	83.245	72.839	62.434	52.028
Depósitos Judiciais	159.777	-	-	-	-	-	-	-	TOTAL PASSIVO CIRCULANTE	745.894	2.482.813	2.403.003	2.512.739	2.242.418	2.052.821	1.751.977	1.738.461
TOTAL ATIVO CIRCULANTE	708.081	135.952	151.639	165.182	173.922	187.048	209.066	308.522	NÃO CIRCULANTE								
NÃO CIRCULANTE									NÃO CIRCULANTE								
Investimentos	5.008.272	5.009.318	5.009.318	5.009.318	5.009.599	5.009.599	5.009.599	5.009.599	Empréstimos e Financiamentos	14.005.816	7.745.232	7.697.964	7.449.199	7.601.811	7.553.295	7.504.145	7.454.749
Imobilizado	11.790.092	11.674.180	11.564.003	11.477.202	11.381.714	11.286.509	11.259.696	11.177.408	Fornecedores	52.203	13.746	13.746	13.746	13.746	13.746	13.746	12.133
TOTAL ATIVO NÃO CIRCULANTE	16.798.364	16.683.498	16.573.321	16.486.520	16.391.314	16.296.108	16.269.296	16.187.007	Imposto de Renda e Contribuição Social I	1.729.366	1.699.162	1.696.581	1.694.139	1.691.496	1.688.908	1.684.844	1.682.524
TOTAL DO ATIVO	17.506.445	16.819.450	16.724.960	16.651.702	16.565.235	16.483.156	16.478.362	16.495.529	Contas a Pagar para Pessoas Ligadas	4.376.253	4.529.374	4.737.900	4.949.792	5.120.400	5.458.995	5.880.078	6.103.335
									TOTAL PASSIVO NÃO CIRCULANTE	20.163.638	13.987.513	14.146.190	14.106.875	14.427.453	14.714.943	15.082.812	15.252.740
									TOTAL DO PASSIVO	20.909.531	16.470.326	16.549.193	16.619.614	16.669.871	16.767.764	16.834.789	16.991.201
									PATRIMÔNIO LÍQUIDO								
									Capital Social	25.000	25.000	25.000	25.000	25.000	25.000	25.000	25.000
									Ajuste de Avaliação Patrimonial	3.388.253	3.292.608	3.264.481	3.256.746	3.248.378	3.240.181	3.227.313	3.219.968
									Prejuízos Acumulados	(6.816.340)	(2.968.484)	(3.113.715)	(3.249.658)	(3.378.014)	(3.549.789)	(3.608.741)	(3.740.640)
									TOTAL PATRIMÔNIO LÍQUIDO	(3.403.086)	349.124	175.766	32.088	(104.636)	(284.608)	(356.427)	(495.672)
									TOTAL DO PASSIVO E PL	17.506.445	16.819.450	16.724.960	16.651.702	16.565.235	16.483.156	16.478.362	16.495.529

Os ativos da Recuperanda Nhandeara são constituídos principalmente pelo grupo de contas do Ativo Não Circulante, havendo maior representatividade do “Ativo Imobilizado” com R\$ 11,18 milhões em junho/2024.

O Passivo Total representa R\$ 16,99 milhões em 30/06/2024, constituído principalmente pelas contas “Empréstimos e Financiamentos” de curto e longo prazo, que juntas somam R\$ 9 milhões.

O Patrimônio Líquido registra saldo negativo no valor de R\$ -495,67 mil.



Análise Financeira – Resultado do Exercício Frigorífico Rainha da Paz Ltda

DEMONSTRAÇÃO DO RESULTADO																
Valor Expresso em milhares de reais	nov/23	%	dez/23	%	jan/24	%	fev/24	%	mar/24	%	abr/24	%	mai/24	%	jun/24	%
Receita Operacional Líquida	80.751	100%	93.865	100%	81.211	100%	82.184	100%	97.449	100%	111.022	100%	120.704	100%	120.898	100%
Custo dos Produtos Vendidos	(73.352)	-91%	(84.380)	-90%	(74.640)	-92%	(76.952)	-94%	(90.509)	-93%	(102.953)	-93%	(109.846)	-91%	(105.994)	-88%
LUCRO BRUTO	7.399	9%	9.485	10%	6.571	8%	5.232	6%	6.940	7%	8.069	7%	10.858	9%	14.904	12%
Despesas Comerciais	(5.078)	-6%	(12.014)	-13%	(6.487)	-8%	(6.382)	-8%	(7.058)	-7%	(7.503)	-7%	(7.694)	-6%	(7.121)	-6%
Despesas Gerais e Administrativas	(2.209)	-3%	(2.197)	-2%	(2.475)	-3%	(2.283)	-3%	(2.162)	-2%	(2.213)	-2%	(2.160)	-2%	(2.275)	-2%
Outras Receitas e Despesas Op. Líquidas	370	0%	(25.371)	-27%	198	0%	13.807	17%	(1.794)	-2%	92	0%	698	1%	(3.338)	-3%
LUCRO OPERACIONAL	482	1%	(30.097)	-32%	(2.192)	-3%	10.374	13%	(4.073)	-4%	(1.554)	-1%	1.703	1%	2.170	2%
Receitas Financeiras	165	0%	101	0%	100	0%	62	0%	54	0%	318	0%	294	0%	638	1%
Despesas Financeiras	(2.255)	-3%	(2.747)	-3%	(3.025)	-4%	(2.406)	-3%	(2.485)	-3%	(3.307)	-3%	(2.969)	-2%	(3.263)	-3%
RESULTADO FINANCEIRO LÍQUIDO	(2.090)	-3%	(2.646)	-3%	(2.924)	-4%	(2.344)	-3%	(2.431)	-2%	(2.989)	-3%	(2.675)	-2%	(2.624)	-2%
LUCRO/(PREJUÍZO) ANTES DOS TRIBUTOS S/LUCRO	(1.609)	-2%	(32.743)	-35%	(5.116)	-6%	8.030	10%	(6.504)	-7%	(4.543)	-4%	(972)	-1%	(454)	0%
Contribuição Social	-	0%	-	0%	-	0%	-	0%	-	0%	-	0%	-	0%	-	0%
Imposto de Renda	-	0%	-	0%	-	0%	-	0%	-	0%	-	0%	-	0%	-	0%
Contribuição Social Diferida	-	0%	(258)	0%	22	0%	21	0%	22	0%	21	0%	22	0%	21	0%
Imposto de Renda Diferido	-	0%	(693)	-1%	37	0%	34	0%	37	0%	35	0%	37	0%	35	0%
LUCRO/(PREJUÍZO) LÍQUIDO DO PERÍODO	(1.609)	-2%	(31.792)	-34%	(5.057)	-6%	8.084	10%	(6.446)	-7%	(4.486)	-4%	(913)	-1%	(398)	0%

A Recuperanda registrou Receita Operacional Líquida no valor de R\$ 120,89 milhões no mês de junho/2024. O Custo do Produto Vendido equivale a R\$ 105,99 milhões, resultando em R\$ 14,9 milhões de Lucro Bruto no período (12% da Receita Líquida) e resultado operacional de R\$ 2,17 milhões (2%).

Deduzindo as Despesas Não Operacionais e Financeiras, foi apurado resultado negativo com Prejuízo Líquido no valor de R\$ 398 mil (-0,3% da Receita Líquida).



A despesa financeira no período equivale a R\$ 3,26 milhões (3% da Receita Líquida).

Como é possível observar no gráfico abaixo, com exceção do mês de dezembro/23, a Recuperando apresentou melhora significativa no seu **Resultado Operacional** (Lucro/Prejuízo antes do resultado financeiro) a partir do mês de outubro/2022 (data do pedido de Recuperação Judicial):

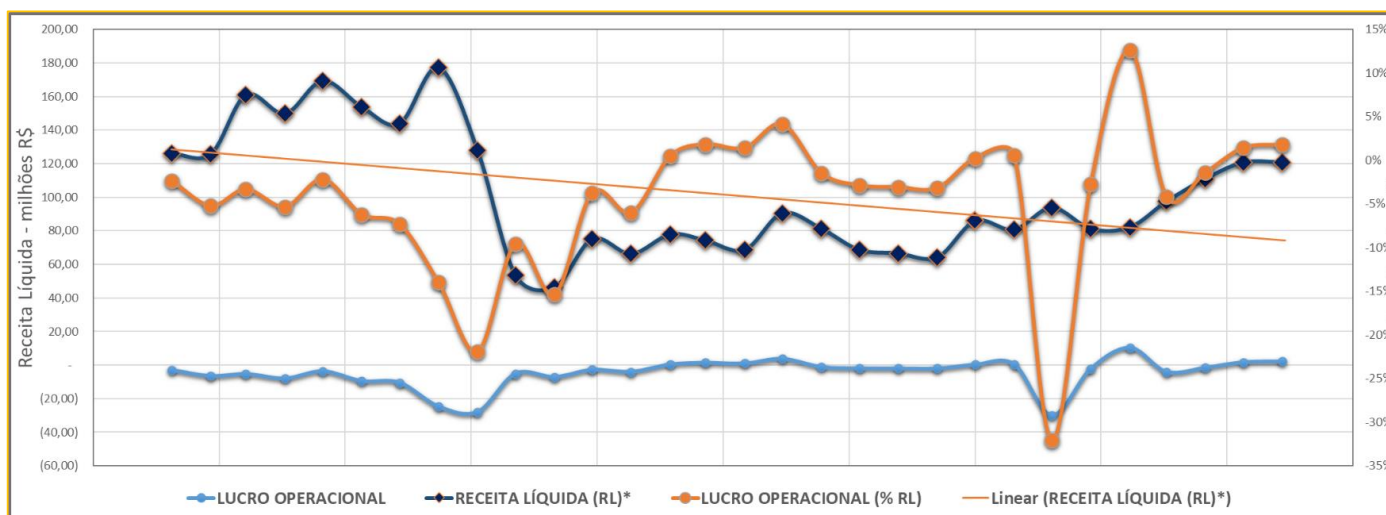

	jan/22	fev/22	mar/22	abr/22	mai/22	jun/22	jul/22	ago/22	set/22	out/22	nov/22	dez/22
RECEITA LÍQUIDA (RL)*	126	125,7	160,9	149,8	169,3	153,7	143,9	177,2	127,8	53,6	46,3	75,1
LUCRO OPERACIONAL*	2,97	-6,56	-5,34	-7,97	-3,70	-9,54	-10,52	-24,81	-28,01	-5,12	-7,12	-2,80
LUCRO OPERACIONAL (% RL)	2,4%	-5,2%	-3,3%	-5,3%	-2,2%	-6,2%	-7,3%	-14,0%	-21,9%	-9,6%	-15,4%	-3,7%

	jan/23	fev/23	mar/23	abr/23	mai/23	jun/23	jul/23	ago/23	set/23	out/23	nov/23	dez/23
RECEITA LÍQUIDA (RL)*	66,3	77,9	74,3	68,7	90,5	81,3	68,75	66,6	64,3	85,9	80,7	93,9
LUCRO OPERACIONAL*	-3,98	0,38	1,36	0,97	3,74	-1,19	-1,97	-2,05	-2,04	0,20	0,48	-30,10
LUCRO OPERACIONAL (% RL)	-6,0%	0,5%	1,8%	1,4%	4,1%	-1,5%	-2,9%	-3,1%	-3,2%	0,2%	0,6%	-32,1%

	jan/24	fev/24	mar/24	abr/24	mai/24	jun/24	jul/24	ago/24	set/24	out/24	nov/24	dez/24
RECEITA LÍQUIDA (RL)*	81,2	82,2	97,4	111,0	120,7	120,9						
LUCRO OPERACIONAL*	-2,19	10,37	-4,07	-1,55	1,70	2,17						
LUCRO OPERACIONAL (% RL)	-2,7%	12,6%	-4,2%	-1,4%	1,4%	1,8%						



A Recuperanda vinha registrando **prejuízo operacional** de até -21,9% (R\$ 28 milhões) e receita líquida mensal de até R\$ 177 milhões antes do pedido de Recuperação Judicial. A partir de outubro/2022 foram verificadas reduções da receita líquida mensal em até 64%, em compensação, a Recuperanda registrou **crescimento do seu Resultado Operacional** nos mesmos períodos que ocorreram as drásticas reduções de receita, demonstrando importante melhora no seu desempenho operacional.

Contudo, no mês de dezembro/2023 a Recuperanda apresentou significativo prejuízo operacional de R\$ 30 milhões¹, derivados principalmente dos ajustes contábeis referentes a **'Recuperação Judicial'** no valor de **R\$ 25 milhões** e **"Ociosidade"** no valor de **R\$ 5,9 milhões**:

Despesas	(35.324)	(39.442)
Recuperação Judicial.....	(25.132)	-
Ociosidade.....	(5.928)	-
Tributos/Multas.....	(2.740)	(17.633)
Outras Despesas.....	(1.524)	(8.877)
Acordo Judicial.....	-	(12.932)
	(23.202)	(19.263)

22.1 Recuperação Judicial

As despesas com recuperação judicial estão representadas por ajustes líquidos realizados em ativos e passivos em decorrência da conciliação de saldos da Recuperação Judicial (RJ).

¹Informação detalhada no RMA de dezembro/2023 – Mov. 954



Índices de Rentabilidade

ÍNDICES DE RENTABILIDADE	set/23	out/23	nov/23	dez/23	jan/24	fev/24	mar/24	abr/24	mai/24	jun/24
Margem de Lucro Líquido	- 0,05	- 0,02	- 0,02	- 0,34	- 0,06	0,10	- 0,07	- 0,04	- 0,01	- 0,00
Giro do Ativo	0,15	0,20	0,19	0,24	0,21	0,21	0,24	0,28	0,30	0,30
Taxa de Retorno sobre o Ativo	- 0,008	- 0,004	- 0,004	- 0,081	- 0,013	0,021	- 0,016	- 0,011	- 0,002	- 0,001

A **Margem de lucro sobre vendas** (Rentabilidade líquida das vendas) indica quanto a empresa obtém de lucro. O resultado superior ou igual a 1 indica que a empresa vem operando seu faturamento com margem de lucro positiva. Em 30/06/2024 foi apurado resultado de 0,00.

O **Giro do ativo** indica o volume de vendas praticado pela empresa em relação ao capital total investido, ou seja, mensura a eficiência na utilização do ativo para a geração de receitas. Demonstra quantas vezes o ativo girou no período. Geralmente, o valor do giro do ativo pode variar entre zero e infinito. Entretanto, valores entre 0,5 e 5 são mais comuns, sendo que resultados inferiores a esse intervalo refletem o baixo giro do ativo. Em 30/06/2024 foi apurado 0,30.

A **Taxa de Retorno sobre o Ativo** representa o retorno que o ativo total investido oferece. É a relação entre a quantidade de dinheiro ganho (ou perdido) como resultado de um investimento e a quantidade de dinheiro investido. O resultado superior ou igual a 1 indica que a empresa vem conseguindo obter retorno superior ou igual ao total investido. Em 30/06/2024 foi apurado índice de -0,001 pela Recuperanda.



Nhandeara Transportes e Locações Ltda

DEMONSTRAÇÃO DO RESULTADO																
Valor Expresso reais	nov/23	%	dez/23	%	jan/24	%	fev/24	%	mar/24	%	abr/24	%	mai/24	%	jun/24	%
Receita Líquida das Atividades Operacionais	3.854	100%	5.608	100%	5.974	100%	5.974	100%	5.974	100%	5.974	100%	5.974	100%	5.974	100%
Custo dos Serviços Prestados	(47.218)	-1225%	(137.395)	-2450%	(131.829)	-2207%	(123.262)	-2063%	(119.731)	-2004%	(122.110)	-2044%	(54.131)	-906%	(119.381)	-1998%
LUCRO BRUTO	(43.364)	-1125%	(131.787)	-2350%	(125.856)	-2107%	(117.288)	-1963%	(113.758)	-1904%	(116.136)	-1944%	(48.158)	-806%	(113.407)	-1898%
Despesas Comerciais	-	0%	-	0%	-	0%	-	0%	-	0%	-	0%	-	0%	-	0%
Despesas Gerais e Administrativas	(96.419)	-2502%	(24.214)	-432%	(14.895)	-249%	(16.357)	-274%	(12.625)	-211%	(54.659)	-915%	(14.791)	-248%	(17.113)	-286%
Resultado da Venda de Ativo Imobilizado e Investimentos	-	0%	-	0%	-	0%	-	0%	-	0%	-	0%	-	0%	-	0%
Outras Receitas e Despesas Operacionais Líquida	-	0%	3.891.006	69377%	-	0%	-	0%	(929)	-16%	-	0%	-	0%	-	0%
LUCRO OPERACIONAL	(139.783)	-3627%	3.735.005	66596%	(140.751)	-2356%	(133.646)	-2237%	(127.312)	-2131%	(170.796)	-2859%	(62.949)	-1054%	(130.520)	-2185%
Despesas Financeiras	(12.907)	-335%	(12.874)	-230%	(14.847)	-249%	(11.907)	-199%	(11.887)	-199%	(11.387)	-191%	(11.378)	-190%	(12.169)	-204%
Receitas Financeiras	216	6%	1.159	21%	118	2%	118	2%	406	7%	129	2%	132	2%	4.633	78%
RESULTADO FINANCEIRO LÍQUIDO	(12.691)	-329%	(11.716)	-209%	(14.728)	-247%	(11.790)	-197%	(11.481)	-192%	(11.258)	-188%	(11.246)	-188%	(7.537)	-126%
LUCRO/(PREJUÍZO) ANTES DOS TRIBUTOS S/LUCRO	(152.474)	-3956%	3.723.289	66387%	(155.479)	-2603%	(145.435)	-2435%	(138.793)	-2323%	(182.054)	-3048%	(74.195)	-1242%	(138.056)	-2311%
Contribuição Social	(135)	-3%	(481)	-9%	(189)	-3%	(257)	-4%	(215)	-4%	(190)	-3%	(550)	-9%	(1.315)	-22%
Imposto de Renda	(224)	-6%	(802)	-14%	(315)	-5%	(429)	-7%	(358)	-6%	(317)	-5%	(917)	-15%	(2.192)	-37%
Contribuição Social Diferida	-	0%	11.326	202%	968	16%	916	15%	991	17%	971	16%	1.524	26%	870	15%
Imposto de Renda Diferido	-	0%	18.877	337%	1.613	27%	1.527	26%	1.652	28%	1.618	27%	2.540	43%	1.450	24%
LUCRO/(PREJUÍZO) LÍQUIDO DO PERÍODO	(152.833)	-3966%	3.752.210	66902%	(153.403)	-2568%	(143.678)	-2405%	(136.724)	-2289%	(179.973)	-3013%	(71.599)	-1199%	(139.245)	-2331%

A Recuperanda apresentou Receita Operacional de R\$ 5,9 mil em 30/06/2024. No entanto, registrou Custo de Serviços Prestados no valor de R\$ 119,38 mil. Considerando as Despesas Operacionais e Financeiras no valor de R\$ 29,28 mil, foi apurado resultado negativo líquido no valor de R\$ 138,06 mil.

A empresa esclareceu a ausência de receitas informando que seu único cliente é o Frigorífico Rainha da Paz e por esta razão, a diretoria decidiu por não gerar mais cobranças de aluguéis. Os desembolsos necessários (custos e despesas operacionais/financeiras) serão honrados pelo Frigorífico Rainha da Paz, posto que se beneficia do uso de seus ativos.



8. Dívidas Concursais e Extraconcursais

No dia 23 de novembro de 2022, foi publicado no Diário Oficial o Edital previsto no art. 52, § 1º, da Lei 11.101/2005 (mov. 95.2). Dessa forma, a dívida informada pelo RPF Group como sujeita à Recuperação Judicial, demonstrada na relação de credores juntada aos autos (Mov. 1.26 a 1.32), representava o total de **R\$ 396.057.641,01**.

Após a verificação de créditos, em 06/02/2023 a Administração Judicial apresentou a relação de credores em atendimento ao contido no Art. 7º, § 2º da referida Lei, no valor total de **R\$ 280.873.546,31**, com edital publicado em 22/02/2023, composta da seguinte forma:

CLASSE DE CREDORES	RELAÇÃO DE CREDORES DA RECUPERANDA			RELAÇÃO DE CREDORES DA ADM. JUDICIAL		
	QUANTIDADE CREDORES	VALOR RELACIONADO	PROPORÇÃO DOS CRÉDITOS	QUANTIDADE CREDORES	VALOR RELACIONADO	PROPORÇÃO DOS CRÉDITOS
I - TRABALHISTAS	46	R\$ 455.200,45	0,11%	86	R\$ 3.314.352,27	1,18%
III - QUIROGRAFÁRIOS	386	R\$ 357.983.629,37	90,39%	387	R\$ 237.237.879,33	84,46%
IV - ME e EPP	288	R\$ 37.618.811,19	9,50%	281	R\$ 40.321.314,70	14,36%
TOTAL	720	R\$ 396.057.641,01	100%	754	R\$ 280.873.546,31	100,00%

Como pode ser observado, ocorreram mudanças no perfil dos credores das Recuperandas, sendo que o valor dos créditos submetidos à recuperação judicial restou menor, em decorrência de exclusões e retificações realizadas com base nas habilitações e divergências analisadas, e demais documentos objeto da verificação.

Após os ajustes realizados, o número total de credores submetidos à Recuperação Judicial passou de 720 para 754, devidamente relacionados e apresentados de forma sintética no mov. 614 do processo de Recuperação Judicial. As Recuperandas apresentaram informações sobre endividamento extraconcursal tributário e a título de Cessão fiduciária de títulos/direitos creditórios:



CESSÃO FIDUCIÁRIA DE TÍTULOS/DIREITOS CREDITÓRIOS

As Recuperandas informaram as operações referentes à Cessão fiduciária de títulos/direitos creditórios, ocorridas após o pedido de Recuperação Judicial, com saldo de **R\$ 83,94 milhões** em 30/06/2024:



DESCRIÇÃO	CESSÃO FIDUCIÁRIA	FOMENTO	TOTAL
ASIA	5.666.135,29	2.000.000,00	7.666.135,29
ATHENA	32.542.241,39	13.500.000,00	46.042.241,39
BANPAR	1.687.143,64	750.000,00	2.437.143,64
BMA	1.317.783,93	-	1.317.783,93
CREDITISE	2.498.337,85	-	2.498.337,85
DAY MAXX	4.441.349,61	-	4.441.349,61
GAVEA	9.000.925,59	-	9.000.925,59
METROPOLITANA	3.844.897,07	-	3.844.897,07
MULTIPLICA	1.197.327,86	-	1.197.327,86
SIFRA	2.755.243,94	1.400.000,00	4.155.243,94
SOMA	4.453.194,18	2.000.000,00	6.453.194,18
VALOREM	3.313.197,40	-	3.313.197,40
TOTAL	72.717.777,75	19.650.000,00	92.367.777,75



RPF Group
Cessão fiduciária de títulos/direitos creditórios

DESCRIÇÃO	CESSÃO FIDUCIÁRIA	FOMENTO	TOTAL
ASIA	4.347.945,79	2.000.000,00	6.347.945,79
ATHENA	20.704.602,40	12.900.000,00	33.604.602,40
BANPAR	2.591.654,57	1.000.000,00	3.591.654,57
BMA	1.214.747,56	-	1.214.747,56
CREDITISE	1.614.361,35	-	1.614.361,35
DAY MAXX	8.854.516,15	-	8.854.516,15
GAVEA	9.819.884,13	-	9.819.884,13
METROPOLITANA	2.681.286,58	-	2.681.286,58
MULTIPLICA	1.412.509,16	-	1.412.509,16
SIFRA	3.308.329,85	1.300.000,00	4.608.329,85
SOMA	6.559.507,03	2.000.000,00	8.559.507,03
VALOREM	1.630.560,11	-	1.630.560,11
TOTAL	64.739.904,68	19.200.000,00	83.939.904,68

PASSIVO FISCAL



As Recuperandas informaram passivo tributário no valor total de R\$ 106,15 milhões em 30/06/2024, como segue demonstrado:

CONTA	CLASSIFICAÇÃO DFs	DESCRIÇÃO	SALDO EM 30/06/2024	COMPETÊNCIA JUNHO/2024 (EM DIA)	OUTRAS COMPETÊNCIAS (EM ATRASO)	INSCRITO EM DÍVIDA ATIVA
2.1.4.1.01.030	OBRIGAÇÕES FISCAIS	ICMS ST A PAGAR	-	-	-	-
2.1.4.1.02.001	OBRIGAÇÕES FISCAIS	ISS A PAGAR	-	-	-	-
2.1.4.1.05.001	OBRIGAÇÕES FISCAIS	IRRF SERVICOS TERCEIROS - MATRIZ	(12.601,76)	(12.601,76)	-	-
2.1.4.2.08.001	OBRIGAÇÕES FISCAIS	COFINS/CSLL/PIS-PASEP RETIDO L10833	(18.953,59)	(18.953,59)	-	-
2.2.5.1.05.003	OBRIGAÇÕES FISCAIS	Parc. Previdenciario Cod 4743	(109.405,20)	(84.949,92)	(24.455,28)	-
2.2.5.1.05.004	OBRIGAÇÕES FISCAIS	Parc. Previdenciario Cod 4308	(1.779.107,86)	(1.153.188,58)	(625.919,28)	-
2.2.5.1.05.005	OBRIGAÇÕES FISCAIS	Parc. Previdenciario Cod 1734	(3.357.225,16)	(2.174.619,94)	(1.182.605,22)	-
2.2.5.1.05.002	OBRIGAÇÕES FISCAIS	Parc. Demais Debitos Cod 1124	(4.385.557,95)	(2.842.649,27)	(1.542.908,68)	-
2.2.5.1.05.010	OBRIGAÇÕES FISCAIS	Inss Processo 12571.720072/2016-	(4.740.413,86)	-	-	(4.740.413,86)
2.2.5.1.05.006	OBRIGAÇÕES FISCAIS	Parc. Demais Debitos Cod 1734	(6.682.670,66)	(4.328.977,07)	(2.353.693,59)	-
2.2.5.1.05.001	OBRIGAÇÕES FISCAIS	Parc. Previdenciario Cod 4720	(10.355.714,90)	(8.040.908,04)	(2.314.806,86)	-
2.2.5.1.05.009	OBRIGAÇÕES FISCAIS	Parcelamento Multa Mapa 006.869.	(16.817.463,00)	(14.086.422,00)	(2.731.041,00)	-
2.2.5.1.05.008	OBRIGAÇÕES FISCAIS	Parc. Previdenciario 4446977	(24.355.094,22)	(13.593.540,96)	(10.761.553,26)	-
2.2.5.1.05.007	OBRIGAÇÕES FISCAIS	Parc. Demais Debitos 4446895	(26.676.660,03)	(20.658.147,64)	(6.018.512,39)	-
2.1.4.5.01.012	OBRIGAÇÕES FISCAIS PARCELADAS	PARCELAMENTO ICMS 08.874281-8	(106.419,00)	(106.419,00)	-	-
2.1.4.5.01.011	OBRIGAÇÕES FISCAIS PARCELADAS	PARCELAMENTO ICMS 08.868023-5	(114.471,00)	(114.471,00)	-	-
2.1.4.5.01.003	OBRIGAÇÕES FISCAIS PARCELADAS	PARCELAMENTO DE ICMS	(139.722,96)	(139.722,96)	-	-
2.1.4.5.01.014	OBRIGAÇÕES FISCAIS PARCELADAS	PARCELAMENTO SISTEMA S - 2247-D	(14.434,75)	(14.434,75)	-	-
2.1.4.5.01.015	OBRIGAÇÕES FISCAIS PARCELADAS	PARCELAMENTO SISTEMA S - 2248-D	(38.647,92)	(38.647,92)	-	-
2.2.2.2.02.003	OBRIGAÇÕES FISCAIS PARCELADAS	PARCELAMENTO ICMS 08.874281-8 LONGO PRAZO	(1.223.818,50)	(1.223.818,50)	-	-
2.2.2.2.02.002	OBRIGAÇÕES FISCAIS PARCELADAS	PARCELAMENTO ICMS 08.868023-5 LONGO PRAZO	(1.297.338,00)	(1.297.338,00)	-	-
2.2.2.2.02.001	OBRIGAÇÕES FISCAIS PARCELADAS	PARCELAMENTO DE ICMS - LONGO PRAZO	(1.292.437,38)	(1.292.437,38)	-	-
2.2.2.2.01.010	OBRIGAÇÕES FISCAIS PARCELADAS	PARCELAMENTO SISTEMA S - 2247-D	(42.367,08)	(42.367,08)	-	-
2.2.2.2.01.011	OBRIGAÇÕES FISCAIS PARCELADAS	PARCELAMENTO SISTEMA S - 2248-D	(120.485,70)	(120.485,70)	-	-
2.1.4.2.09.001	OBRIGAÇÕES SOCIAIS E TRABALHISTAS	INSS S/ AUTONOMOS // CESSAO MAO-DE-OBRA	(1.488,35)	(1.488,35)	-	-
2.1.4.2.05.001	OBRIGAÇÕES SOCIAIS E TRABALHISTAS	INSS S/ PRODUTORES RURAIS	(120.175,92)	(120.175,92)	-	-
2.1.3.2.01.001	OBRIGAÇÕES SOCIAIS E TRABALHISTAS	FGTS A PAGAR	(314.247,34)	(314.247,34)	-	-
2.1.4.1.04.001	OBRIGAÇÕES SOCIAIS E TRABALHISTAS	IRRF FUNCIONARIOS/ADMINIST.	(476.284,41)	(476.284,41)	-	-
2.1.3.2.02.001	OBRIGAÇÕES SOCIAIS E TRABALHISTAS	INSS A PAGAR	(1.553.145,60)	(1.553.145,60)	-	-
TOTAL			(106.146.352,10)	(73.850.442,68)	(27.555.495,56)	(4.740.413,86)
OBRIGAÇÕES FISCAIS			(99.290.868,19)	(66.994.958,77)	(27.555.495,56)	(4.740.413,86)
OBRIGAÇÕES FISCAIS PARCELADAS			(4.390.142,29)	(4.390.142,29)	-	-
OBRIGAÇÕES SOCIAIS E TRABALHISTAS			(2.465.341,62)	(2.465.341,62)	-	-
TOTAL			(106.146.352,10)	(73.850.442,68)	(27.555.495,56)	(4.740.413,86)



 Nhandeara Transportes e Locações Ltda. 5.1.1. Fiscal		
CONTA	DESCRIÇÃO	30/06/2024
2.1.4.1.02.01	Iss A Pagar - Matriz	(16,12)
2.1.4.2.01.01	PIS A PAGAR	(40,30)
2.1.4.2.02.01	COFINS A PAGAR	(186,00)
2.1.4.2.08.01	Cofins/Csll/Pis-Pasep Retido L10	(41,66)
2.1.4.4.01.01	Provisao Irap Lucro Presumido A	(3.426,91)
2.1.4.4.02.01	Provisao Csll Lucro Presumido A	(2.036,15)
TOTAL		(5.747,14)

AÇÕES AJUIZADAS APÓS PEDIDO DA RECUPERAÇÃO JUDICIAL

As Recuperandas apresentaram levantamento das ações ajuizadas após o pedido de Recuperação Judicial, que ocorreu em 17/10/2022:

NATUREZA	PROCESSO	DATA DE ENTRADA	PERÍODO CONTRATUAL	AUTOR	RÉU	POLO	FASE PROCESSUAL	TRÂNSITO EM JULGADO	VALOR DA CAUSA
TRABALHISTA	0001040-87.2022.5.09.0513	21/12/2022	02/2002 10/2022	ANDERSON RENO DENEGA	FRIGORIFICO RAINHA DA PAZ LTDA	PASSIVO	RECURSAL	NÃO	68.848,89
TRABALHISTA	0000001-09.2023.5.09.0129	03/01/2023	01/2014 09/2022	TEMOCRITO LINCON DA CRUZ	FRIGORIFICO RAINHA DA PAZ LTDA	PASSIVO	RECURSAL	NÃO	176.289,50
TRABALHISTA	0000112-05.2023.5.09.0513	06/02/2023	08/2018 10/2022	GUILHERME LOIOLA DE SOUZA	FRIGORIFICO RAINHA DA PAZ LTDA	PASSIVO	RECURSAL	NÃO	76.659,51
TRABALHISTA	0000165-57.2023.5.09.0651	27/02/2023	06/2020 06/2022	ALLAN GERI ALVARENGA	FRIGORIFICO RAINHA DA PAZ LTDA	PASSIVO	CONHECIMENTO	NÃO	101.358,00
TRABALHISTA	0000250-74.2023.5.09.0673	15/03/2023	03/2020 06/2022	ANDERSON DE ALMEIDA SILVA	FRIGORIFICO RAINHA DA PAZ LTDA	PASSIVO	RECURSAL	NÃO	193.203,11
TRABALHISTA	0000269-10.2023.5.09.0664	17/03/2023	09/2018 03/2023	KETLIN CRISTINA VIEIRA DE SOUZA	FRIGORIFICO RAINHA DA PAZ LTDA	PASSIVO	RECURSAL	NÃO	107.754,48
TRABALHISTA	0000294-23.2023.5.09.0664	26/03/2023	08/2020 02/2022	DENILCE APARECIDA MAXIMO DE CARVALHO	FRIGORIFICO RAINHA DA PAZ LTDA	PASSIVO	RECURSAL	NÃO	120.650,00
TRABALHISTA	0000368-80.2023.5.09.0663	14/04/2023	09/2021 10/2022	JOSE ANTONIO ELOY SANTANA SILVA	FRIGORIFICO RAINHA DA PAZ LTDA	PASSIVO	RECURSAL	NÃO	35.050,53
TRABALHISTA	0000368-75.2023.5.09.0018	20/04/2023	07/2019 01/2023	PAULO SERGIO STORTI JUNIOR	FRIGORIFICO RAINHA DA PAZ LTDA	PASSIVO	RECURSAL	NÃO	218.272,38
TRABALHISTA	0000413-15.2023.5.09.0007	03/05/2023	03/2021 03/2022	ROBERTO LIMA FILHO	FRIGORIFICO RAINHA DA PAZ LTDA	PASSIVO	RECURSAL	NÃO	93.499,64
TRABALHISTA	0000469-70.2023.5.09.0129	24/05/2023	05/2022 03/2023	GABRIELA CONTIERO	FRIGORIFICO RAINHA DA PAZ LTDA	PASSIVO	RECURSAL	NÃO	13.572,53
TRABALHISTA	0000622-45.2023.5.09.0019	30/06/2023	08/2019 11/2022	LUIZ DIEGO SCUSSEL	FRIGORIFICO RAINHA DA PAZ LTDA	PASSIVO	RECURSAL	NÃO	24.158,11
TRABALHISTA	0000624-23.2023.5.09.0663	03/07/2023	05/2021 11/2022	WANDERLEY SANTOS DE FREITAS	FRIGORIFICO RAINHA DA PAZ LTDA	PASSIVO	RECURSAL	NÃO	61.333,07
TRABALHISTA	0000639-54.2023.5.09.0513	07/07/2023	08/2017 07/2022	GLAUCIA DE OLIVEIRA MARTINS SANTOS	FRIGORIFICO RAINHA DA PAZ LTDA	PASSIVO	CONHECIMENTO	NÃO	37.811,35
TRABALHISTA	0000717-80.2023.5.09.0664	25/07/2023	11/2021 06/2022	MARCIO SILVA DO CARMO	FRIGORIFICO RAINHA DA PAZ LTDA	PASSIVO	RECURSAL	NÃO	90.233,22
TRABALHISTA	0000710-33.2023.5.09.0068	31/07/2023	08/2019 03/2023	ANA CLAUDIA SEVERINO DOS SANTOS	FRIGORIFICO RAINHA DA PAZ LTDA	PASSIVO	CONHECIMENTO	NÃO	67.556,33
TRABALHISTA	0000752-38.2023.5.09.0018	09/08/2023	04/2021 10/2022	RAIANE CRISTINA DOS SANTOS	FRIGORIFICO RAINHA DA PAZ LTDA	PASSIVO	RECURSAL	NÃO	144.639,01
TRABALHISTA	0000792-22.2023.5.09.0664	17/08/2023	04/2021 10/2022	JOÃO WESLEY MOURA DA SILVA	FRIGORIFICO RAINHA DA PAZ LTDA	PASSIVO	RECURSAL	NÃO	56.264,10
TRABALHISTA	0000869-34.2023.5.09.0663	11/09/2023	07/2019 vigente	JOÃO BATISTA SANTOS JUNIOR	FRIGORIFICO RAINHA DA PAZ LTDA	PASSIVO	CONHECIMENTO	NÃO	117.010,62
TRABALHISTA	0000939-04.2023.5.09.0129	27/09/2023	03/2023 05/2023	JHEISON BRENDÓ LUDUGERIO	FRIGORIFICO RAINHA DA PAZ LTDA	PASSIVO	CONHECIMENTO	NÃO	59.185,60
TRABALHISTA	0001019-77.2023.5.09.0513	19/10/2023	03/2020 02/2022	MARCOS LEANDRO ELIAS LOPES	FRIGORIFICO RAINHA DA PAZ LTDA	PASSIVO	CONHECIMENTO	NÃO	28.027,28
TRABALHISTA	0001056-42.2023.5.09.0663	24/10/2023	03/2019 vigente	AUDINALDO DOS SANTOS	FRIGORIFICO RAINHA DA PAZ LTDA	PASSIVO	CONHECIMENTO	NÃO	103.048,00
TRABALHISTA	0001060-56.2023.5.09.0121	27/10/2023	11/2017 vigente	CLAUDINEI LUCAS DE OLIVEIRA	FRIGORIFICO RAINHA DA PAZ LTDA	PASSIVO	CONHECIMENTO	NÃO	86.205,58
TRABALHISTA	0001222-71.2023.5.09.0664	06/12/2023	07/2023 10/2023	SILVIO APARECIDO MAXIMIANO DE OLIVEIRA	FRIGORIFICO RAINHA DA PAZ LTDA	PASSIVO	RECURSAL	NÃO	12.956,61



NATUREZA	PROCESSO	DATA DE ENTRADA	PERÍODO CONTRATUAL	AUTOR	RÉU	POLO	FASE PROCESSUAL	TRANSITO EM JULGADO	VALOR DA CAUSA
TRABALHISTA	0001197-61.2023.5.09.0663	07/12/2023	11/2019 07/2022	ANDREIA SANTOS DE FARIA	FRIGORIFICO RAINHA DA PAZ LTDA	PASSIVO	CONHECIMENTO	NÃO	82.544,24
TRABALHISTA	0001260-83.2023.5.09.0664	18/12/2023	05/2017 vigente	LINDOMAR CARDOSO GASPAR	FRIGORIFICO RAINHA DA PAZ LTDA	PASSIVO	RECURSAL	NÃO	34.042,50
TRABALHISTA	0001272-53.2023.5.09.0129	30/12/2023	11/2020 10/2022	ELCIO TECO DOS SANTOS NETO	FRIGORIFICO RAINHA DA PAZ LTDA	PASSIVO	CONHECIMENTO	NÃO	23.345,00
TRABALHISTA	0001260-56.2023.5.09.0673	30/12/2023	11/2020 10/2022	VANILSON SOARES COSTA	FRIGORIFICO RAINHA DA PAZ LTDA	PASSIVO	RECURSAL	NÃO	40.595,00
TRABALHISTA	0000058-37.2024.5.09.0664	18/01/2024	03/2011 09/2022	ADILENE PEREIRA ALBINO	FRIGORIFICO RAINHA DA PAZ LTDA	PASSIVO	CONHECIMENTO	NÃO	40.000,00
TRABALHISTA	0000074-33.2024.5.09.0068	26/01/2024	10/2021 10/2023	GABRIEL ILAN WERNER PAIXÃO	FRIGORIFICO RAINHA DA PAZ LTDA	PASSIVO	CONHECIMENTO	NÃO	42.600,00
TRABALHISTA	0000073-48.2024.5.09.0068	26/01/2024	02/2022 12/2023	PATRICIA WEISS	FRIGORIFICO RAINHA DA PAZ LTDA	PASSIVO	CONHECIMENTO	NÃO	87.308,17
TRABALHISTA	0000129-37.2024.5.09.0018	08/02/2024	11/2023 12/2023	CARLOS EDUARDO MORAES	FRIGORIFICO RAINHA DA PAZ LTDA	PASSIVO	CONHECIMENTO	NÃO	13.996,62
TRABALHISTA	0000232-46.2024.5.09.0664	06/03/2024	04/2022 10/2022	BRUNO CAMARGO DOS SANTOS	FRIGORIFICO RAINHA DA PAZ LTDA	PASSIVO	RECURSAL	NÃO	25.491,90
TRABALHISTA	0000349-17.2024.5.09.0121	03/04/2024	12/2022 vigente	VINICIUS DE JESUS SANTOS	FRIGORIFICO RAINHA DA PAZ LTDA	PASSIVO	CONHECIMENTO	NÃO	68.254,52
TRABALHISTA	0000379-57.2024.5.09.0863	09/04/2024	05/2015 12/2023	JOÃO CARLOS FERREIRA DE OLIVEIRA	FRIGORIFICO RAINHA DA PAZ LTDA	PASSIVO	CONHECIMENTO	NÃO	128.312,97
TRABALHISTA	0000388-37.2024.5.09.0663	16/04/2024	08/2021 vigente	JOSE FRANCISCO ULTRAMAR LIMA	FRIGORIFICO RAINHA DA PAZ LTDA	PASSIVO	CONHECIMENTO	NÃO	243.520,28
TRABALHISTA	0000484-77.2024.5.09.0008	19/04/2024	04/2021 05/2022	JEFFERSON CARLOS FERREIRA DOS SANTOS	FRIGORIFICO RAINHA DA PAZ LTDA	PASSIVO	CONHECIMENTO	NÃO	31.102,81
TRABALHISTA	0000431-48.2024.5.09.0121	22/04/2024	08/2020 04/2024	ANDREIA DOS SANTOS	FRIGORIFICO RAINHA DA PAZ LTDA	PASSIVO	CONHECIMENTO	NÃO	53.494,00
TRABALHISTA	0000434-88.2024.5.09.0513	24/04/2024	02/2016 03/2024	LUCAS COSTA SALES	FRIGORIFICO RAINHA DA PAZ LTDA	PASSIVO	CONHECIMENTO	NÃO	118.538,02
TRABALHISTA	0000474-58.2024.5.09.0129	25/04/2024	02/2022 vigente	MILENE ROCHA FERREIRA	FRIGORIFICO RAINHA DA PAZ LTDA	PASSIVO	CONHECIMENTO	NÃO	35.991,00
TRABALHISTA	0000503-97.2024.5.09.0068	02/05/2024	03/2022 12/2022	ALEXSANDRO DE JESUS COSTA	FRIGORIFICO RAINHA DA PAZ LTDA	PASSIVO	CONHECIMENTO	NÃO	35.337,60
TRABALHISTA	0000557-28.2024.5.09.0015	10/05/2024	06/2023 04/2024	GIORDANO BRUNO MOCELLIN	FRIGORIFICO RAINHA DA PAZ LTDA	PASSIVO	CONHECIMENTO	NÃO	44.882,12
TRABALHISTA	0000578-50.2024.5.09.0129	23/05/2024	05/2023 05/2024	FRIGORIFICO RAINHA DA PAZ LTDA	HELOISA MICAELLY SOARES DE OLIVEIRA	ATIVA	CONHECIMENTO	NÃO	3.712,23
TRABALHISTA	0000610-44.2024.5.09.0068	25/05/2024	05/2020 02/2024	ALEXSANDRO RAISKI SADOUNHIC	FRIGORIFICO RAINHA DA PAZ LTDA	PASSIVO	CONHECIMENTO	NÃO	22.312,32
TRABALHISTA	0000611-29.2024.5.09.0068	26/05/2024	03/2022 vigente	CARLOS MIGUEL SILVERIO TRISTÃO	FRIGORIFICO RAINHA DA PAZ LTDA	PASSIVO	CONHECIMENTO	NÃO	478.380,39
TRABALHISTA	0000542-50.2024.5.09.0018	28/05/2024	11/2020 11/2023	GILMAR DOS SANTOS	FRIGORIFICO RAINHA DA PAZ LTDA	PASSIVO	CONHECIMENTO	NÃO	163.520,00
TRABALHISTA	0000584-81.2024.5.09.0121	30/05/2024	07/2021 03/2023	DOUGLAS SPARAPAN DA SILVA	FRIGORIFICO RAINHA DA PAZ LTDA	PASSIVO	CONHECIMENTO	NÃO	176.759,10
TRABALHISTA	0000559-91.2024.5.09.0663	30/05/2024	11/2016 02/2023	NATALY AGUIAR LUZ DA SILVA	FRIGORIFICO RAINHA DA PAZ LTDA	PASSIVO	CONHECIMENTO	NÃO	32.828,12
TRABALHISTA	0000620-26.2024.5.09.0121	07/06/2024	09/2023 03/2024	JESSICA DAIANA CHAGAS	FRIGORIFICO RAINHA DA PAZ LTDA	PASSIVO	CONHECIMENTO	NÃO	9.504,93
TRABALHISTA	0000609-87.2024.5.09.0673	11/06/2024	04/2016 03/2023	GISLAINE DA SILVA PEREIRA	FRIGORIFICO RAINHA DA PAZ LTDA	PASSIVO	CONHECIMENTO	NÃO	45.799,23
TRABALHISTA	0000663-60.2024.5.09.0121	17/06/2024	01/2022 12/2023	NATALIA ROSELI RAMOS	FRIGORIFICO RAINHA DA PAZ LTDA	PASSIVO	CONHECIMENTO	NÃO	71.346,89
TRABALHISTA	0000609-20.2024.5.09.0663	18/06/2024	05/2017 06/2022	ESPOLIO DE ADENILSON RODRIGUES	FRIGORIFICO RAINHA DA PAZ LTDA	PASSIVO	CONHECIMENTO	NÃO	134.183,00
TRABALHISTA	0000658-26.2024.5.09.0513	24/06/2024	02/2023 03/2024	GLEICIELE FERREIRA DA SILVA	FRIGORIFICO RAINHA DA PAZ LTDA	PASSIVO	CONHECIMENTO	NÃO	31.679,35

NATUREZA	PROCESSO	DATA DE ENTRADA	AUTOR	RÉU	POLO	FASE PROCESSUAL	TRÂNSITO EM JULGADO	VALOR DA CAUSA
CIVEL	0058328-88.2022.8.16.0014	07/10/2022	AGROPASTORIL PASSO CUE LTDA.	FRIGORIFICO RAINHA DA PAZ	PASSIVO	LEVANTADA SUSPENÇÃO	NÃO	754.251,33
CIVEL	0010936-72.2022.8.16.0170	18/10/2022	ALCEDIR DE MARCO	FRIGORIFICO RAINHA DA PAZ	PASSIVO	LEVANTADA SUSPENÇÃO	NÃO	668.668,00
CIVEL	0003253-19.2022.8.16.0126	26/10/2022	TRESBOMMI COMÉRCIO E EXPORTAÇÃO DE GRÃOS LTDA	FRIGORIFICO RAINHA DA PAZ	PASSIVO	FASE INICIAL	NÃO	831.310,20
CIVEL	5006874-58.2022.8.24.0079	31/10/2022	JOCELINO DE SOUSA FILHO	FRIGORIFICO RAINHA DA PAZ	PASSIVO	FASE INSTRUTÓRIA	NÃO	54.278,70
CIVEL	0063166-742022.8.16.0014	31/10/2022	KURICA AMBIENTAL S/A	FRIGORIFICO RAINHA DA PAZ	PASSIVO	ARQUIVADO PROVISORIAMENTE	NÃO	5.681,34
CIVEL	0063828-38.2022.8.16.0014	08/11/2022	KURICA AMBIENTAL S/A	FRIGORIFICO RAINHA DA PAZ	PASSIVO	LEVANTADA SUSPENÇÃO	NÃO	4.940,80
CIVEL	0011715-27.2022.8.16.0170	08/11/2022	MARINA MARIA KLIEMAMN	FRIGORIFICO RAINHA DA PAZ	PASSIVO	FASE RECURSAL	NÃO	104.200,13
CIVEL	0066175-44.2022.8.16.0014	21/11/2022	MULTIPLICA FUNDO DE INVESTIMENTO EM DIREITOS CREDITÓRIOS	FRIGORIFICO RAINHA DA PAZ	PASSIVO	PROCESSO SUSPENSO	NÃO	3.202.994,00
CIVEL	5030166-54.2022.8.08.0035	12/12/2022	RONALDO ANTONIO DE ALMEIDA COSTA EIREU E OUTRO	FRIGORIFICO RAINHA DA PAZ	PASSIVO	FASE INICIAL	NÃO	162.121,60
CIVEL	1008792-14.2023.8.26.0100	27/01/2023	BANCO DAYCOVAL S.A.	FRIGORIFICO RAINHA DA PAZ	PASSIVO	PROCESSO SUSPENSO	NÃO	6.732.926,59
CIVEL	0000115-32.2023.8.16.0054	27/01/2023	RENATE SCHOLL	FRIGORIFICO RAINHA DA PAZ	PASSIVO	AGUARDANDO DECISÃO	NÃO	10.000,00
CIVEL	1029900-02.2023.8.26.0100	13/03/2023	HY II FUNDO DE INVESTIMENTO EM DIREITOS CREDITÓRIOS	FRIGORIFICO RAINHA DA PAZ	PASSIVO	PROCESSO SUSPENSO	NÃO	3.565.529,99
CIVEL	0006026-39.2023.8.16.0017	22/03/2023	UNAVANTI FUNDO DE INVESTIMENTO EM DIREITOS CREDITÓRIOS	FRIGORIFICO RAINHA DA PAZ	PASSIVO	PROCESSO SUSPENSO	NÃO	123.832,47
CIVEL	0000731-83.2023.8.16.0061	30/03/2023	ALESIO KRIELOW E DOUGLAS RODRIGO KRIELOW	FRIGORIFICO RAINHA DA PAZ	PASSIVO	FASE INICIAL	NÃO	101.961,60
CIVEL	0002495-17.2023.8.16.0090	03/05/2023	ILZA BENEDITA	FRIGORIFICO RAINHA DA PAZ	PASSIVO	FASE RECURSAL	NÃO	1.155.867,38
CIVEL	5019869-52.2023.4.04.7001	12/05/2023	UNIÃO - FAZENDA NACIONAL	FRIGORIFICO RAINHA DA PAZ	PASSIVO	PROCESSO SUSPENSO	NÃO	5.908.744,98
CIVEL	0002900-53.2023.8.16.0090	31/05/2023	NOVACKI INDUSTRIA S/A	FRIGORIFICO RAINHA DA PAZ	PASSIVO	PROCESSO SUSPENSO	NÃO	10.836,43
CIVEL	0074493-79.2023.8.16.0014	13/11/2023	OLMAR BELINCANTA	FRIGORIFICO RAINHA DA PAZ	PASSIVO	FASE FINAL	NÃO	136.408,59
CIVEL	0008326-46.2024.8.16.0014	15/02/2024	BRAZ FRANCISCO DOS SANTOS	FRIGORIFICO RAINHA DA PAZ	PASSIVO	FASE FINAL	NÃO	5.000,00
CIVEL	0012098-17.2024.8.16.0014	29/02/2024	TIAGO MENDES DOS SANTOS	FRIGORIFICO RAINHA DA PAZ	PASSIVO	FASE INICIAL	NÃO	1.600,00
CIVEL	0012794-53.2024.8.16.0014	04/03/2024	JOSÉ CARLOS DE OLIVEIRA JUNIOR	FRIGORIFICO RAINHA DA PAZ	PASSIVO	FASE INICIAL	NÃO	5.000,00
CIVEL	0027482-20.2024.8.16.0014	26/04/2024	LAILA CAROLINE FRANCO	FRIGORIFICO RAINHA DA PAZ	PASSIVO	FASE INICIAL	NÃO	5.000,00





Nhandeara Transportes e Locações Ltda.
Ações - Pós ajuizamento da RJ.

NATUREZA	PROCESSO	DATA DE ENTRADA	AUTOR	RÉU	POLO	FASE PROCESSUAL	TRÂNSITO EM JULGADO	VALOR DA CAUSA
CIVEL	0006969-65.2023.8.16.0014	13/02/2023	AMANDA MAYUMI HATAQUEIAMA	NHANDEARA TRANSPORTES E LOCAÇÃO LTDA - ME	PASSIVO	LEVANTADA SUSPENSÃO	NÃO	2.146,27
CIVEL	0017959-18.2023.8.16.0014	04/04/2023	BANCO BRADESCO FINANCIAMENTOS S.A.	NHANDEARA TRANSPORTES E LOCAÇÃO LTDA - ME	PASSIVO	FASE INICIAL	NÃO	574.533,36
CIVEL	1043964-17.2023.8.26.0100	11/04/2023	BANCO SOFISA S/A	NHANDEARA TRANSPORTES E LOCAÇÃO LTDA - ME	PASSIVO	FASE INICIAL	NÃO	3.923.313,31



9. Fluxo de Caixa

DESCRIÇÃO	JUNHO/2024 REALIZADO
Saldo Inicial	6.043.556,92
Entradas	115.943.685,60
Recbto Venda Suíno	42.280.797,00
Recbto Venda Grãos	24.404.475,53
Outros Recebimentos	22.405,39
Antecipação de Recebíveis	51.046.782,29
(-) Financeiro	(1.810.774,61)
Saídas	(116.353.662,24)
Gastos Fixos	(21.673.787,99)
Gastos com Pessoal	(4.972.865,05)
Gastos Adm/Manut./Comercial	(2.417.009,87)
Gastos Tribut.	(30.051,08)
Manut Oper.	(11.115.670,65)
Extraconcursal	(2.314.331,66)
Concursal	(663.863,84)
Financeiro	(159.995,84)
Entradas (-) Gastos Fixos	94.269.897,61
Gastos Variáveis	(94.679.874,25)
Operação	(85.573.982,90)
Gastos Adm/Manut./Comercial	(8.785.251,35)
Financeiro	(320.640,00)
Entradas - Saídas	(409.976,64)
Saldo Final Disponível	5.633.580,28

A Recuperanda “Frigorífico Rainha da Paz” apresentou o fluxo de caixa realizado no mês de junho demonstrando Entradas no valor de R\$ 115,94 milhões e Saídas no valor de R\$ 116,35 milhões, restando saldo final disponível de R\$ 5,63 milhões.

Informou ainda que devido ao processo de recuperação judicial, os prazos médios na compra de insumos foram reduzidos pelos fornecedores, e assim, está financiando suas atividades através da antecipação de recebíveis.

Para manutenção do fluxo de caixa, a empresa optou pela redução do prazo médio de recebimento de vendas.



Indicadores de Atividade

PRAZOS MÉDIOS (em dias)	nov/23	dez/23	jan/24	fev/24	mar/24	abr/24	mai/24	jun/24
Prazo Médio de Recebimento de Vendas	28,9	28,1	33,0	30,0	27,1	24,8	22,1	22,7
Prazo Médio de Rotação de Estoques	14,8	14,9	19,1	20,5	18,5	15,1	12,2	11,9
Prazo Médio de Pagamento de Fornecedores	9,0	12,0	16,1	19,8	17,4	15,4	15,5	21,2

CICLO OPERACIONAL E FINANCEIRO	nov/23	dez/23	jan/24	fev/24	mar/24	abr/24	mai/24	jun/24
Ciclo Operacional	43,7	43,0	52,1	50,6	45,6	39,9	34,3	34,6
Ciclo Financeiro	34,7	31,0	36,0	30,8	28,3	24,5	18,8	13,4
Posicionamento Relativo	3,2	2,3	2,1	1,5	1,6	1,6	1,4	1,1

O **Ciclo Operacional** indica o prazo que se entende do momento da compra da matéria-prima ou dos insumos até o recebimento no caixa, dos recursos decorrentes da venda dos insumos transformados em produtos acabados. Em 30/06/2024 esse tempo representa cerca de 35 dias.

O **Ciclo Financeiro** ou **Ciclo de Caixa** indica o tempo decorrido entre o momento que a empresa coloca o dinheiro (pagamento ao fornecedor) e o momento em que recebe as vendas (recebimento do cliente), representando cerca de 13 dias em 30/06/2024.

O **Posicionamento Relativo** indica a relação proporcional entre o Prazo Médio de Recebimento com o Prazo Médio de Pagamento, demonstrando quantas vezes paga o fornecedor para cada vez que recebe do cliente (quanto menor, melhor: quando abaixo de 1 (um), significa que a empresa recebe do cliente antes de pagar o fornecedor). Em 30/06/2024 a empresa pagou o fornecedor cerca de 1,1 vezes antes de receber do cliente.



10. Pró-labore dos Sócios Administradores

Na decisão de mov. 671 (10/02/2023), o MM Juízo determinou a equalização dos pró-labores dos sócios das Recuperandas e que esses pagamentos sejam informados ao Juízo mensalmente:

Neste panorama apresentado, notadamente diante da *nítida* desproporcionalidade da situação de crise da recuperanda, devem os sócios – que também atuam como administradores – equalizar o respectivo salário de modo a compatibilizá-los com a situação que a recuperanda atualmente enfrenta, sob pena de serem destituídos da administração, conforme art. 64, incisos IV, alíneas *b* e *c*, e parágrafo único, todos da Lei nº 11.101/2005:

Lei nº 11.101/2005. Art. 64. Durante o procedimento de recuperação judicial, o devedor ou seus administradores serão mantidos na condução da atividade empresarial, sob fiscalização do Comitê, se houver, e do administrador judicial, salvo se qualquer deles:

IV – houver praticado qualquer das seguintes condutas:

b) efetuar despesas injustificáveis por sua natureza ou vulto, em relação ao capital ou gênero do negócio, ao movimento das operações e a outras circunstâncias análogas;

c) descapitalizar injustificadamente a empresa ou realizar operações prejudiciais ao seu funcionamento regular;

Parágrafo único. Verificada qualquer das hipóteses do caput deste artigo, o juiz destituirá o administrador, que será substituído na forma prevista nos atos constitutivos do devedor ou do plano de recuperação judicial.

Assim, **DEFIRO** o prazo de 10 dias para que a “RPF Group” apresente a revisão da remuneração mensal dos sócios-administradores, sob pena de afastamento dos sócios-administradores, bem como **DETERMINO** que os pagamentos mensais aos sócios-administradores sejam informados ao Juízo mês-a-mês, devendo a administradora judicial velar pela compatibilização da remuneração mensal com a situação de crise econômica-financeira da recuperanda, a fim de se evitar a ocorrência de lesão aos credores.

Fragmento extraído da decisão do mov. 671.1 – pág 3. (*grifo nosso*)



Em cumprimento à determinação judicial, as Recuperandas informaram no mov. 931 a implementação de redução gradativa dos pró-labores dos sócios, como segue demonstrado:

Dando sequência ao programa de redução de custo que está sendo implementado pelas Recuperandas, após a propositura da presente Recuperação Judicial, foi implementado, desde janeiro/2023, a redução gradativa do pró-labore dos sócios Osmar, Valdecir e José Geraldo, conforme demonstrativos de pagamentos acostados aos autos.

O plano de redução do pró-labore, já implementado, previu e se encontra em execução:

- a) Redução no pró-labore do mês de janeiro/2023, pago em fevereiro/2023, redução de 15% para cada um dos sócios;
- b) Redução do pró-labore do mês de fevereiro de 2023, pago no mês de março/2023, redução **de mais 15 %** para cada um dos sócios;
- c) Redução do pró-labore do mês de março de 2023, que será pago no mês de abril/2023, **de mais 15%** para cada um dos sócios.

Fragmento extraído do mov. 931

Apresentou também à Administração Judicial os holerites e comprovantes de pagamento² de pró-labore realizados aos sócios administradores, referente aos períodos de janeiro/2023 a junho/2024, contemplando as reduções relacionadas no quadro abaixo:

² Os comprovantes de pagamento apresentados foram verificados pela Administração Judicial e não foram juntados para preservar o sigilo dos dados bancários dos sócios.



Descrição	out/22	nov/22	dez/22	jan/23	fev/23	mar/23	abr/23
Pró-labore - Osmar	385.000,00	385.000,00	385.000,00	327.250,00	278.000,00	236.300,00	200.855,00
Pró-labore - Valdecir	385.000,00	385.000,00	385.000,00	327.250,00	278.000,00	236.300,00	200.855,00
Pró-labore - José	330.000,00	330.000,00	330.000,00	280.500,00	238.000,00	202.300,00	171.955,00
INSS	220.000,00	220.000,00	220.000,00	187.000,00	158.800,00	134.980,00	114.733,00
Total	1.320.000,00	1.320.000,00	1.320.000,00	1.122.000,00	952.800,00	809.880,00	688.398,00
% Redução		0,00%	0,00%	15,00%	15,08%	15,00%	15,00%

*** Obs.: sobre as remunerações brutas de pró-labore ocorre a incidência de 27,5% de IRRF e INSS que são descontados de cada sócio no momento do pagamento

Sendo assim, foi constatado a redução de 15% no valor total do pró-labore do mês de **janeiro/23** em relação ao de dezembro/22, que passou de R\$ 1.320.000,00 para R\$ 1.122.000,00: redução no valor de R\$ 198.000,00.

No mês de **fevereiro/23** o valor total do pró-labore foi reduzido para R\$ 952.800,00, diminuindo mais R\$ 169.200,00, equivalente a 15,08% do valor do pró-labore de janeiro/23 (R\$1.122.000,00).

No mês de **março/23** houve uma redução de 15% no valor total do pró-labore, em comparação ao de fevereiro/2023, resultando em uma redução no valor de R\$ 142.920,00.

Em **abril/23** ocorreu a última redução de pró-labore para R\$ 688.398,00, equivalente a 15% do valor de março/2023, diminuindo o valor total de R\$ 121.482,00.

A **redução total** realizada nos meses de janeiro a abril/2023 monta o valor de **R\$ 631.602,00**, que equivale a **47,85%** do valor mensal anteriormente pago aos sócios administradores.

A partir do mês de **maio/2023** não foram aplicadas novas reduções dos valores pagos aos sócios administradores, como segue demonstrado nos holerites do mês de **junho/2024**:



Demonstrativo de Pagamento de Salário				
EMPRESA		CNPJ	LOCAL	
1 - FRIGORIFICO RAINHA DA PAZ LTDA		03.990.431/0001.30	DIRETORIA	
CADASTRO - NOME	DATA ADMISSÃO - CARGO			CBO
4344 - OSMAR JOSE BELANCON	01/08/2000 - DIRETOR			123105
COD.	DESCRIÇÃO	REFERÊNCIA	VENCIMENTOS	DESCONTOS
1800	Pro-Labore	220,00	200.855,00	
2001	INSS Pro Labore	11,00		856,46
2020	IRRF Pro Labore	27,50		54.103,60
SALÁRIO BASE		SALÁRIO CONTR. INSS	FAIXA IRRF	TOTAL DE VENCIMENTOS - TOTAL DE DESCONTOS
200.855,00		7.786,02	27,50	200.855,00 - 54.980,06
BASE CALC. FURT.	FURT DO MÊS	BASE CÁLCULO IRRF	VALOR LÍQUIDO	
0,00	0,00	200.855,00	145.894,94	
4344 - OSMAR JOSE BELANCON				

Demonstrativo de Pagamento de Salário				
EMPRESA		CNPJ	LOCAL	
1 - FRIGORIFICO RAINHA DA PAZ LTDA		03.990.431/0001.30	DIRETORIA	
CADASTRO - NOME	DATA ADMISSÃO - CARGO			CBO
4526 - VALDECIR BELANCON	01/09/2006 - DIRETOR			123105
COD.	DESCRIÇÃO	REFERÊNCIA	VENCIMENTOS	DESCONTOS
1800	Pro-Labore	220,00	200.855,00	
2001	INSS Pro Labore	11,00		856,46
2020	IRRF Pro Labore	27,50		54.103,60
SALÁRIO BASE		SALÁRIO CONTR. INSS	FAIXA IRRF	TOTAL DE VENCIMENTOS - TOTAL DE DESCONTOS
200.855,00		7.786,02	27,50	200.855,00 - 54.980,06
BASE CALC. FURT.	FURT DO MÊS	BASE CÁLCULO IRRF	VALOR LÍQUIDO	
0,00	0,00	200.855,00	145.894,94	
4526 - VALDECIR BELANCON				

Demonstrativo de Pagamento de Salário				
EMPRESA		CNPJ	LOCAL	
1 - FRIGORIFICO RAINHA DA PAZ LTDA		03.990.431/0001.30	DIRETORIA	
CADASTRO - NOME	DATA ADMISSÃO - CARGO			CBO
13347 - JOSE GERALDO BELANSON	01/12/2021 - DIRETOR			123105
COD.	DESCRIÇÃO	REFERÊNCIA	VENCIMENTOS	DESCONTOS
1800	Pro-Labore	220,00	171.955,00	
2001	INSS Pro Labore	11,00		856,46
2020	IRRF Pro Labore	27,50		46.156,10
SALÁRIO BASE		SALÁRIO CONTR. INSS	FAIXA IRRF	TOTAL DE VENCIMENTOS - TOTAL DE DESCONTOS
171.955,00		7.786,02	27,50	171.955,00 - 47.012,56
BASE CALC. FURT.	FURT DO MÊS	BASE CÁLCULO IRRF	VALOR LÍQUIDO	
0,00	0,00	171.955,00	124.942,44	
13347 - JOSE GERALDO BELANSON				



11. Considerações Finais

Com base nos exames realizados e devidamente detalhados no presente relatório, informa serem estas as considerações necessárias até o momento, ficando à disposição para eventuais esclarecimentos.

Londrina, 21 de agosto de 2024.

12. Documentos Verificados

Documento A – Balanço Patrimonial e Demonstrativo do Resultado do período referente ao mês de JUNHO/2024.

13. Administradora Judicial

EXÍMIA ADMINISTRAÇÃO JUDICIAL E PERÍCIA LTDA | CNPJ 38.039.842/0001-20

KELLY CRISTINA BOMBONATTO | OAB/PR 24.369

ADRIANA C. C. LUCIANO KOTHE | CRC-PR 60134/O-1

